



## MANUAL DE INSTRUCCIONES

Cesto de trabajo



Antes de utilizar el producto, asegúrese de leer este manual y seguir las instrucciones que contiene.

**INFORMACIONES  
GENERALES**

Prólogo	3
Instrucciones de seguridad	3
Datos técnicos	3
Resumen de los principales componentes	4
Instrucciones de uso	4

**MANTENIMIENTO**

Inspección periódica	4
Servicio y contacto	5
Declaración de conformidad CE	6

**LISTA DE PIEZAS**

Lista de piezas	7
-----------------	---

## PRÓLOGO

Enhorabuena por la compra de su nueva cesta de trabajo. Esta cesta de trabajo ha sido fabricada con materiales de alta calidad, especialmente para un uso duradero y fiable. Para su propia seguridad y para el correcto funcionamiento de la cesta de trabajo, asegúrese de leer y seguir estas instrucciones de uso antes de utilizarla. Conserve estas instrucciones de uso.

Compruebe si el artículo ha sufrido daños durante el transporte. Las cestas de trabajo dañadas no deben ponerse en uso. La cesta de trabajo se utiliza para ser levantada por una carretilla elevadora para que los empleados puedan llegar a lugares de instalación altos. Una manipulación inadecuada puede provocar lesiones o daños en la cesta. Queda excluida cualquier responsabilidad por daños derivados del uso inadecuado del aparato o del incumplimiento de las especificaciones y normas de conducta de estas instrucciones de uso. El operador / usuario debe garantizar el uso correcto de la cesta de trabajo por parte de personal capacitado y autorizado.

## INSTRUCCIONES DE SEGURIDAD

- Lea atentamente este manual de instrucciones y respete las indicaciones de seguridad descritas en él.
- Sólo pueden utilizar la cesta de trabajo los adultos sanos que hayan sido instruidos en su manejo y tengan una orden escrita del cliente.
- Debe mantenerse una distancia de seguridad cuando se eleve la cesta de trabajo. No se sitúe bajo la cesta cuando esta se esté elevando.
- Lleve ropa de protección adecuada, como guantes, casco y calzado de seguridad, cuando utilice la cesta de trabajo así como zapatos de seguridad.
- El operador de la carretilla elevadora no debe abandonar la misma mientras haya personas en la cesta de trabajo elevada.
- No conduzca la carretilla elevadora mientras haya personas en la cesta de trabajo elevada.
- Antes de utilizar la cesta de trabajo compruebe que la carretilla elevadora utilizada es adecuada para transportarla.
- Adecuado. Debe ser capaz de transportar al menos 1,5 toneladas de carga.
- No permita que más de dos personas trabajen en la cesta al mismo tiempo.
- Realice el mantenimiento de la cesta de trabajo a intervalos regulares, prestando especial atención a los daños en los engranajes y al óxido
- Asegure la cesta de trabajo contra el deslizamiento antes de levantarla.
- Las modificaciones de la cesta de trabajo que no hayan sido aprobadas por el fabricante pueden provocar riesgos.
- El fabricante no se hace responsable de los accidentes que se produzcan como consecuencia de modificaciones no autorizadas.
- Guarde la cesta de trabajo en una superficie plana y aplique los frenos de estacionamiento para evitar que ruede.
- Respete las normas de prevención de accidentes, especialmente las UVV 48 y 1.
- No trabaje en las inmediaciones de líneas eléctricas aéreas (<3 m de distancia).
- La altura de elevación no debe superar los 5 metros.
- No amplíe la plataforma con tablas o paneles en ningún caso.
- Según el reglamento 68 del DGUV, las inspecciones periódicas deben realizarse al menos una vez al año con la lista de comprobación FEM 4.004 en el punto 6.
- Las modificaciones y alteraciones de la unidad no aprobadas por el fabricante anularán la garantía.

## DATOS TÉCNICOS

### CARACTERÍSTICAS

Tipo	Unidad	Valor
Marca		SolidHub
Color		RAL 5005
Material		Acero
Superficie		Lacado
Carga	kg	360
Peso	kg	67
Área	mm	950 x 950
Altura (rejilla trasera)	mm	1950
Dimensiones de la suspensión de la horquilla	mm	190 x 80
1 paquete (embalado en caja de madera) Dimensiones	mm	980 x 980 x 300

## PRINCIPALES COMPONENTES

No.	Descripción
1	Rejilla de seguridad
2	Barras de canasta
3	Ruedas
4	Cadena de seguridad
5	Freno de estacionamiento



## INSTRUCCIONES DE USO

1. Introduzca las horquillas de la carretilla elevadora en las cavidades para las horquillas que tiene el cesto de trabajo.
2. Asegure la cesta de trabajo contra el deslizamiento tirando de la cadena de seguridad detrás de las horquillas y fijándola.
3. Llevar el cesto de trabajo al lugar de uso.
4. Entre en la cesta del trabajador a través del acceso previsto. Al cerrar la puerta, asegúrese de que vuelve a estar bien cerrada.
5. Asegúrese de que las personas de la cesta de trabajo puedan comunicarse con el conductor de la carretilla elevadora en todo momento.
6. Eleve la cesta del trabajador lentamente, teniendo cuidado de evitar los obstáculos en la zona de elevación.
7. Utiliza el suelo del cesto de trabajo para colocar los objetos. Nunca los coloques en la barandilla.
8. Baje lentamente la cesta cuando haya terminado el trabajo.



Trabajar de manera que las personas no corran peligro ni en el cesto de trabajo ni en las inmediaciones.

## INSPECCIÓN PERIÓDICA

Compruebe los siguientes componentes antes de cada uso:

- Ruedas y suspensión de ruedas
- Barras de barandilla
- Cerradura de la puerta
- Componentes relevantes para la seguridad, como la cadena de seguridad
- Conexiones atornilladas y costuras soldadas
- Engarces para las horquillas de la carretillas elevadoras.



Compruebe periódicamente toda la armazón así como las soldaduras y los remaches para chequear si no hay óxido.

Las partes corroídas de la cesta de trabajo pueden suponer un riesgo de lesión y perjudicar la capacidad de carga del andamio.

## SERVICIO Y CONTACTO

Póngase en contacto con nuestros expertos en productos para obtener ayuda y soluciones para sus productos. Encuentre toda la información de contacto listada por país e idioma: [www.topregal.es/es/service](http://www.topregal.es/es/service)

Responsable del contenido:

TOPREGAL GmbH

Industriestraße 3

70794 Filderstadt

GERMANY

[www.topregal.com](http://www.topregal.com)

# Declaración UE de conformidad

El fabricante

**TOPREGAL GmbH**  
**Industriestrasse 3**  
**70794 Filderstadt**  
**Alemania**

declara por la presente que el siguiente producto

Designación del producto:

**Cesto de trabajo**

Tipo:

**AK360**

Número de serie:

**AK360-1000000000 - AK360-9999999999**

cumple con todas las disposiciones pertinentes de la normativa legal aplicable (en adelante) - incluidas sus modificaciones vigentes en el momento de la declaración. El fabricante es el único responsable de emitir esta declaración de conformidad. Esta declaración se refiere únicamente a la máquina en el estado en el que se comercializó; no se tienen en cuenta las piezas y / o intervenciones montadas posteriormente por el usuario final.

Cumple con las disposiciones de las siguientes directivas europeas:

**2006/42/EC Directiva sobre máquinas**

Nombre y dirección de la persona autorizada a elaborar los documentos técnicos:

**EN ISO 12100**  
**EN 280**  
**EN 60204-1+A1+AC**

Nazwisko i adres osoby upoważnionej, do sporządzenia dokumentacji technicznej:

TOPREGAL GmbH  
Industriestrasse 3  
70794 Filderstadt  
Alemania



Lugar: Filderstadt  
Fecha: 31.03.2021

Juergen Effner  
Chief Executive Officer

## LISTA DE PIEZAS

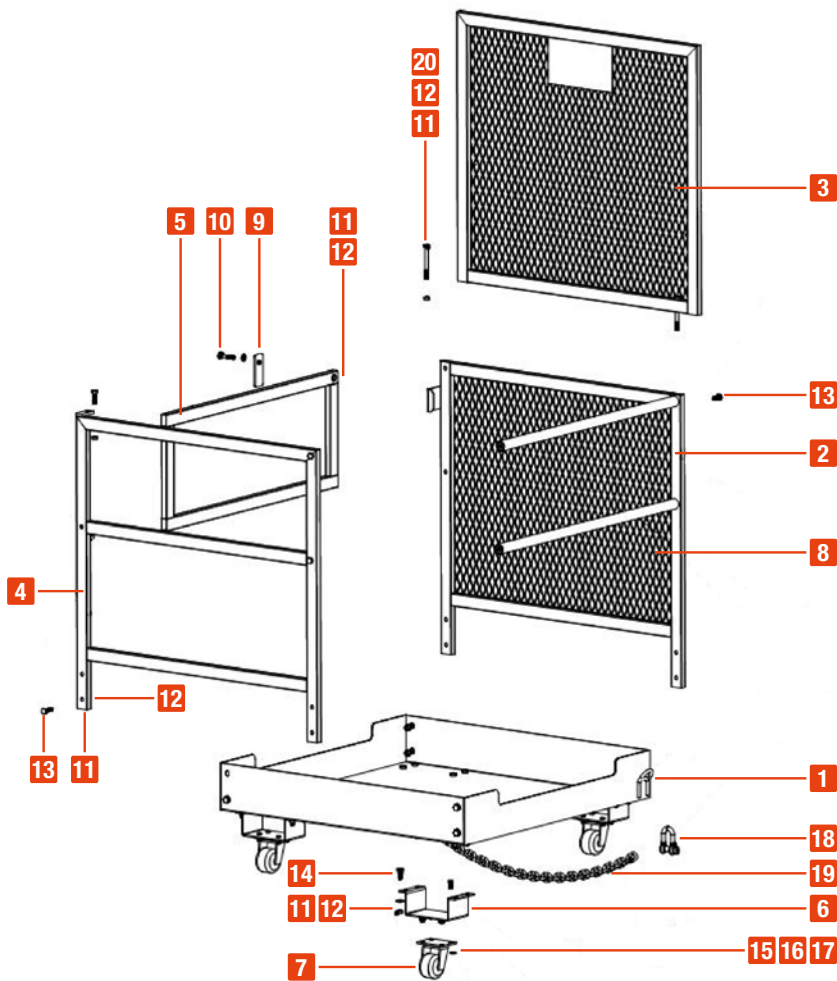

No.	Artículo	Cantidad
1	Marco	1
2	Barandilla trasera	1
3	Rejilla de malla de seguridad	1
4	Barandilla frontal	1
5	Puerta	1
6	Engarces para las horquilla de carretilla elevadora	4
7	Rueda	4
8	Barandilla lateral	2
9	Cerradura de la puerta	1
10	Tornillo M10 x 50	1
11	Arandela Ø 10 mm	27
12	Tuerca de seguridad (M10)	27
13	Tornillo M10 x 35	13
14	Tornillo (M10 x 20)	16
15	Tornillo (M8 x 16)	16
16	Arandela Ø 8 mm	16
17	Tuerca de seguridad (M8)	16
18	Grillete D	2
19	Cadena	1
20	Tornillo M10 x 100	2

# SolidHub